

คำมอบ



ใบสั่งจ้าง

ผู้รับจ้าง บริษัท ดีเอสจี เอ็นเตอร์ไพรซ์ จำกัด

ที่อยู่ เลขที่ ๘๙/๗ หมู่ ๗

ตำบลสวนพริกไทย อำเภอเมืองปทุมธานี จังหวัดปทุมธานี ๑๒๐๐๐

โทรศัพท์ ๐๙๑๗๘๗๒๕๔๕

เลขประจำตัวผู้เสียภาษี ๐๑๓๕๕๖๒๐๑๒๖๐๙

ใบสั่งจ้างเลขที่ PO๖๔-๐๐๑๘๔(PUR๖๔-๐๐๓๘๔๖)

วันที่ ๕ กุมภาพันธ์ ๒๕๖๔

ส่วนราชการ สำนักงานกองทุนสนับสนุนการสร้างเสริมสุขภาพ

ที่อยู่ ๙๙/๘ ซอยงามดูพลี แขวงทุ่งมหาเมฆ เขตสาทร

กรุงเทพมหานคร

โทรศัพท์ ๐-๒๓๔๓-๑๕๐๐

ตามที่ บริษัท ดีเอสจี เอ็นเตอร์ไพรซ์ จำกัด ได้เสนอราคา ใ้ต่อ สำนักงานกองทุนสนับสนุนการสร้างเสริมสุขภาพ ซึ่งได้รับราคา และตกลงจ้าง ตามรายการดังต่อไปนี้

ลำดับ	รายการ	จำนวน	หน่วย	ราคาต่อหน่วย (บาท)	จำนวนเงิน (บาท)
๑	จ้างจัดทำโครงการนำร่องสร้างสรรค์สังคมแห่งการเรียนรู้สู่สุขภาพ รายละเอียดตามขอบเขตงาน ลว.๖ ม.ค. ๖๔ และใบเสนอราคาเลขที่ QT๒๐๒๑๐๑๐๐๑ ลว. ๔ ม.ค. ๖๔	๑	งาน	๕๐๐,๐๐๐.๐๐	๕๐๐,๐๐๐.๐๐
				รวมเป็นเงิน	๔๖๗,๒๘๙.๗๒
				ภาษีมูลค่าเพิ่ม	๓๒,๗๑๐.๒๘
(ห้าแสนบาทถ้วน)				รวมเป็นเงินทั้งสิ้น	๕๐๐,๐๐๐.๐๐

การสั่งจ้าง อยู่ภายใต้เงื่อนไขต่อไปนี้

- กำหนดส่งมอบภายใน ๒๑๐ วัน (เริ่มงานตั้งแต่ ๑๐ กุมภาพันธ์ ๒๕๖๔ - ๗ กันยายน ๒๕๖๔)
งวดที่ ๑ ส่งมอบงานภายในวันที่ ๑๑ มีนาคม ๒๕๖๔ งวดเงิน ๑๐๐,๐๐๐.๐๐ บาท
งวดที่ ๒ ส่งมอบงานภายในวันที่ ๙ กรกฎาคม ๒๕๖๔ งวดเงิน ๒๐๐,๐๐๐.๐๐ บาท
งวดที่ ๓ (งวดสุดท้าย) ส่งมอบงานภายในวันที่ ๗ กันยายน ๒๕๖๔ งวดเงิน ๒๐๐,๐๐๐.๐๐ บาท
- ครบกำหนดส่งมอบวันที่ ๗ กันยายน ๒๕๖๔
- สถานที่ส่งมอบ สำนักงานกองทุนสนับสนุนการสร้างเสริมสุขภาพ ๙๙/๘ ซอยงามดูพลี

๔. ระยะเวลารับประกัน -

๕. สวงนสิทธิ์ค่าปรับกรณีส่งมอบเกินกำหนด โดยคิดค่าปรับเป็นรายวันในอัตราร้อยละ ๐.๑๐ ของราคางานจ้าง แต่ต้องไม่ต่ำกว่าวันละ ๑๐๐.๐๐ บาท

๖. ส่วนราชการสงวนสิทธิ์ที่จะไม่รับมอบถ้าปรากฏว่าสินค้านั้นมีลักษณะไม่ตรงตามรายการที่ระบุไว้ในใบสั่งจ้าง กรณีนี้ ผู้รับจ้างจะต้องดำเนินการเปลี่ยนใหม่ให้ถูกต้องตามใบสั่งจ้างทุกประการ

๗. การจ้างช่วง ผู้รับจ้างจะต้องไม่เอางานทั้งหมดหรือแต่บางส่วนไปจ้างช่วงอีกทอดหนึ่ง เว้นแต่การจ้างช่วงงานแต่บางส่วนที่ได้รับ อนุญาตเป็นหนังสือจากผู้ว่าจ้างแล้ว การที่ผู้ว่าจ้างได้อนุญาตให้จ้างช่วงงานแต่บางส่วนดังกล่าวนี้ ไม่เป็นเหตุให้ผู้รับจ้างหลุดพ้น จากความรับผิดชอบหรือพันธะหน้าที่และผู้รับจ้างจะยังคงต้องรับผิดชอบในความผิดและความประมาทเลินเล่อของผู้รับจ้างช่วง หรือของ ตัวแทนหรือลูกจ้างของผู้รับจ้างช่วงนั้นทุกประการ กรณีผู้รับจ้างไปจ้างช่วงงานแต่บางส่วน โดยฝ่าฝืนความในวรรคหนึ่ง ผู้รับจ้างต้องชำระ ค่าปรับให้แก่ผู้ว่าจ้างเป็นจำนวนเงินในอัตราร้อยละ ๑๐ (สิบ) ของวงเงินของงาน ที่จ้างช่วง ทั้งนี้ ไม่ตัดสิทธิผู้ว่าจ้างในการบอกเลิกสัญญา

๘. การประเมินผลการปฏิบัติงานของผู้ประกอบการ หน่วยงานของรัฐสามารถนำผลการปฏิบัติงานแล้วเสร็จตามสัญญาหรือข้อตกลงของคู่สัญญา เพื่อนำมาประเมินผลการปฏิบัติงานของผู้ประกอบการ

หมายเหตุ:

๑. การติดอากรแสตมป์ให้เป็นไปตามประมวลกฎหมายรัษฎากร หากต้องการให้ใบสั่งจ้างมีผลตามกฎหมาย

๒. ใบสั่งจ้างสั่งจ้างนี้อ้างอิงตามเลขที่โครงการ ๖๔๐๒๗๐๒๐๕๕๓ จ้างทำโครงการนำร่องสร้างสรรคสังคมแห่งการเรียนรู้สุภาพ

โดยวิธีเฉพาะเจาะจง

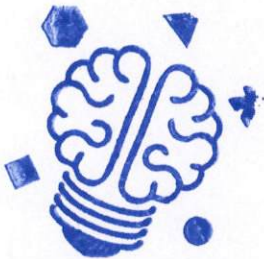

DSG Enterprise Co.,Ltd

ลงชื่อ..... ..... ผู้สั่งจ้าง

(นางสุรางครัตน์ สร้อยสนธิ์)

ผู้อำนวยการฝ่ายอำนวยการ

วันที่ ๕ กุมภาพันธ์ ๒๕๖๔

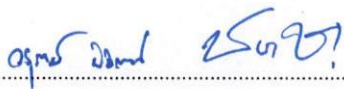
ลงชื่อ..... ..... ผู้รับใบสั่งจ้าง

(นายวรุฒม์ นิมิตยนต์และนายพีรัช ชรานุรักษ์)

กรรมการบริษัท

วันที่ ๙ กุมภาพันธ์ ๒๕๖๔

เลขที่โครงการ ๖๔๐๒๗๐๒๐๕๕๓

เลขคুমสัญญา ๖๔๐๒๑๔๐๙๗๑๔๖



อ.ส.5 ใบสัณหลังตราสาร

เลขที่ 02026
วันที่ 25 กุมภาพันธ์ 2564

เลขประจำตัว 0135562012609 เลขที่สาขา
ชื่อผู้เสียภาษีอากร บริษัท ดีเอสซี เอ็นเตอร์ไพรส์ จำกัด

ในฐานะ ผู้มีหน้าที่เสียอากร

ที่อยู่ : เลขรหัสประจำบ้าน 13010916892 ชื่ออาคาร -
ห้องเลขที่ - ชั้นที่ -
หมู่บ้าน ไร่ดี วิลล่า จังหวัด
เลขที่ 89/7 หมู่ที่ 7
ตรอก/ซอย - แยก -
ถนน - แขวง/ตำบล สวณพริกไทย
เขต/อำเภอ เมืองปทุมธานี จังหวัดปทุมธานี
เลขไปรษณีย์ 12000

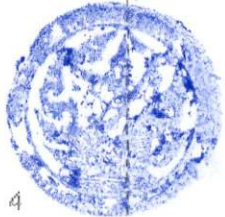
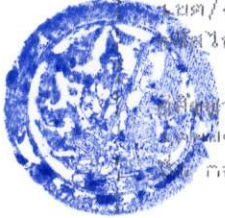

เลขประจำตัวผู้เสียภาษีอากร 0994000005377 เลขที่สาขา
กลางกรุงเทพมหานคร สำนักงานสรรพากรส่วนกลาง

ได้เสียอากรแสดมภ์เป็นตัวเงินสำหรับตราสารตามบัญชีอัตราอากรแสดมภ์ ปีที่ 4
ลักษณะตราสาร ล้างท้ายของ ดังนี้ :

	บาท	สต.
มูลค่าตราสาร	467,289	72
ค่าอากรแสดมภ์	468	00
เงินเพิ่ม	0	00
รวมเงิน	468	00

จำนวนเงิน เป็นตัวอักษร (สี่ร้อยหกสิบแปดบาทถ้วน)

ตามใบเสร็จ เลขที่ 008643

ลงวันที่ 25 กุมภาพันธ์ 2564

เลขระบบเอกสาร อ.ส.4 คือ 04130010-25640225-1-01-000081

ลงชื่อ

ตำแหน่ง

(นางธนัชกร ใจรุ่งโรจน์)
พนักงานสรรพากร ส.4

ใบสัณหลังตราสารนี้จะสมบูรณ์ก็ต่อเมื่อพนักงานเจ้าหน้าที่อากรแสดมภ์ของหน่วยเก็บภาษีอากร
ได้ลงชื่อและออกใบเสร็จรับเงินเรียบร้อยแล้ว